Sveučilište u Zagrebu
Arhitektonski fakultet
lipanj 2016.

Dodatna provjera znanja, vještina i sposobnosti
Test 2:
Provjera opće kulture

Upute i napomene pristupnicima:
Listove sa zadacima možete koristiti za bilježenje rješenja: oni se **neće ispravljati niti bodovati**.
Pažljivo čitajte upute uz svaki zadatak jer se zadaci različito rješavaju.
Kada ste gotovi, odgovore i rješenja označite na **LISTU ZA ODGOVORE** na predviđenom mjestu, na primjer:

Zadatak 0 5 bodova

A	B	X	D

Zadatak 0 5 bodova

ČITKO UPISANI ODGOVOR

Na **LISTU ZA ODGOVORE** koristite kemijsku olovku, obavezno ispunite odgovore na sva pitanja i nemojte ispravljati odgovore. Osim odgovora na pitanja, **LISTOVI ZA ODGOVORE** ne smiju sadržavati druge bilješke ili skice. U suprotnom se neće priznavati bodovi.
Uza svaki zadatak naznačen je ukupan broj bodova za točno riješen cijeli zadatak. U testu nema negativnih bodova.

Zadatak 1 4 boda



Antički grad poznat kao karavansko trgovačko središte osnovan je u 3. st. pr. Kr. na sjecištu putova od Sredozemlja do Eufrata. U njemu se nalazi Baalov rimski hram iz 1. stoljeća koji je jedan je od najvrjednijih sačuvanih antičkih građevina na Bliskom Istoku. Od 1980. godine grad je na UNESCO-vom popisu svjetske baštine. Uslijed ratnih razaranja u Siriji ovo znamenito arheološko nalazište je devastirano. Koje je ime ovog antičkog grada?

Odgovor upišite u za to predviđeno mjesto na listu za odgovore.

Zadatak 2 2 boda



Fotografije prikazuju tri skulpture u javnom prostoru postavljene u središtu Zagreba i na riječkom Korzu. Skulpture *Prizemljeno sunce*, *Matoš na klupi* i *Hodač* djelo su kojeg autora/ice?

a) Dušan Džamonja
b) Marija Ujević
c) Ivan Kožarić
d) Vojin Bakić

Slovo uz točan odgovor označite na listu za odgovore.

Zadatak 3 2 boda

Kriminalistička koprodukcijska serija *Most* odvija se na *Oresundskom mostu* dugom oko 12 km, najdužem mostu-tunelu na svijetu koji prelazi državnu granicu, a spaja dva grada, Kopenhagen u Danskoj sa švedskim gradom:

a) Göteborg
b) Stockholm
c) Uppsala
d) Malmö

Slovo uz točan odgovor označite na listu za odgovore.

Zadatak 4 4 boda

Slovima od **a** do **d** označene su četiri prestižne filmske nagrade. Uz naziv nagrade upišite naziv grada u kojem se odvija filmski festival.

a) Zlatna palma
b) Zlatni lav
c) Zlatni medvjed
d) Zlatni globus

Odgovore upišite u za to predviđeno mjesto na listu za odgovore.

Zadatak 5 6 bodova

Tradicija današnjeg hrvatskog jezika zapisivana je od 9. stoljeća sa šest pisama. Navedite njihove nazive.

Odgovore upišite u za to predviđeno mjesto na listu za odgovore.

Zadatak 6 4 boda



Nagrada *Viktor Kovačić* Udruženja hrvatskih arhitekata za najuspješnije godišnje ostvarenje u svim područjima arhitektonskog stvaralaštva, glavna nagrada *50. Zagrebačkog Salona arhitekture* i nagrada *Vladimir Nazor* Ministarstva kulture ove godine dodijeljene su za arheološki muzej pored Vukovara arhitektonskom studiju *Radionica arhitekture* i arhitektici *Vanji Ilić*. Muzej nosi ime po kulturi kojoj je posvećen, koja u svojoj klasičnoj fazi pripada bakrenom dobu. Obilježava je bogata i raznovrsna keramička proizvodnja, nove metalurške tehnike, a mjesto po kojem je dobila ime naziva se i "dunavskom Trojom". O kojoj se kulturi radi?

Odgovor upišite u za to predviđeno mjesto na listu za odgovore.

Zadatak 7 2 boda

Što označava akronim MoMA?

Odgovor upišite u za to predviđeno mjesto na listu za odgovore.

Zadatak 8 2 boda

Dana 4. srpnja 2012. dvije skupine znanstvenika (CMS i Atlas), promatrajući sudare protona na velikom hadronskom sudarivaču u CERN-u, najvećem znanstvenom laboratoriju na svijetu, objavile su otkriće nove čestice, oko 130 puta teže od protona. Naziv čestice je:

a) Graviton
b) Fermion
c) Higgsov bozon
d) Englertov foton

Slovo uz točan odgovor označite na listu za odgovore.

Zadatak 9 2 boda

11 članica današnje Europske unije pokrenulo je 1987. godine *Erasmus - European Region Action Scheme for the Mobility of University Students*, koji je prerastao u kulturni fenomen razmjene programa i mobilnost pripadnika akademske zajednice. Akronim ovog programa nosi ime prema Desiderius Erasmusu koji je bio:

a) nizozemski prosvjetitelj i filozof
b) francuski slikar i skulptor
c) rimski političar i govornik
d) engleski moreplovac i istraživač

Slovo uz točan odgovor označite na listu za odgovore.

Zadatak 10 4 boda

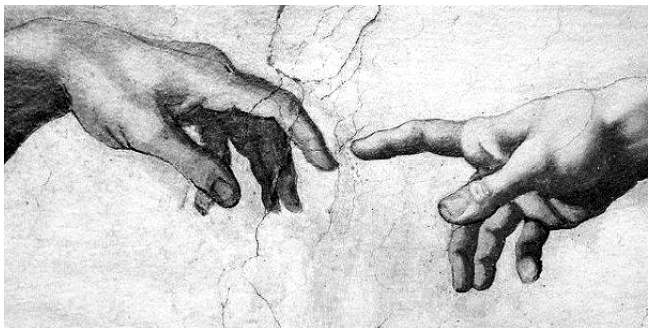

U kojoj građevini se nalazi monumentalna freska s detaljem prikazanim na ilustraciji?

Odgovor upišite u za to predviđeno mjesto na listu za odgovore.

Zadatak 11 10 bodova

Slovima od **A** do **E** označeni su nazivi zgrada, a brojke od **1** do **5** označavaju pet ilustracija. Povežite nazive zgrada s ilustracijama skulpturalnih detalja pročelja, te parove upišite na listu za odgovore.

A Katedrala sv. Jakova, Šibenik

B Katedrala Notre-Dame, Pariz

C Casa Milà, Barcelona

D Hrvatski državni arhiv, nekadašnja Sveučilišna knjižnica, Zagreb

E Zgrada bečke secesije, Beč

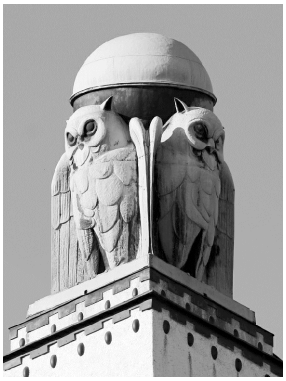

1



2



3



4



5

Zadatak 12 2 boda

Film *Saulov sin*, redateljski debi Lászla Nemesa, dobitnik je *Grand Prixa* u Cannesu, *Zlatnog globusa*, glavne nagrade na *Zagreb Film Festivalu* i *Oscara* za najbolji strani film ove godine. Radnja filma je smještena u *Auschwitz-Birkenau* pred kraj 1944. godine. Film Saulov sin pripada kinematografiji:

a) Estonije
b) Finske
c) Češke
d) Mađarske

Slovo uz točan odgovor označite na listu za odgovore.

Zadatak 13 2 boda

Koliko iznosi muški svjetski rekord na 100 m kojeg je postavio Usain Bolt s Jamajke na Svjetskom prvenstvu u Berlinu 2009. godine?

a) 8.97''
b) 9.58''
c) 10.03''
d) 19.19''

Slovo uz točan odgovor označite na listu za odgovore.

Zadatak 14 10 bodova

Slovima od **A** do **E** označene su zračne fotografije, a slovima od **f** do **j** fotografije iz pješačke vizure paradigmatskih primjera javnih prostora prepoznatljive fizionomije u jadranskim gradovima u Hrvatskoj. Povežite imena javnih prostora označenih brojevima od **1** do **5** s ilustracijama iz zraka, te s ilustracijama iz pješačke vizure, te u nizovima po tri upišite odgovore na listu za odgovore (broj 1-5, veliko slovo A-E, malo slovo f-j).

1 Glavni trg, Hvar

2 Peristil, Split

3 Forum, Pula

4 Forum, Zadar

5 Stradun, Dubrovnik

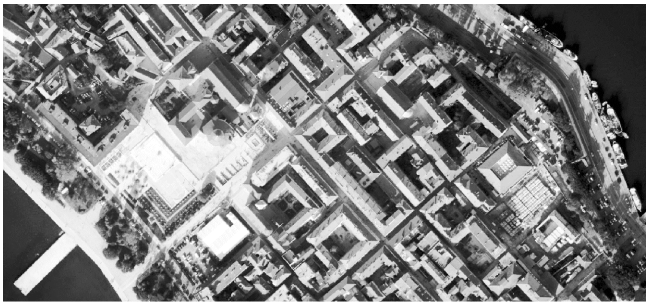

A



f

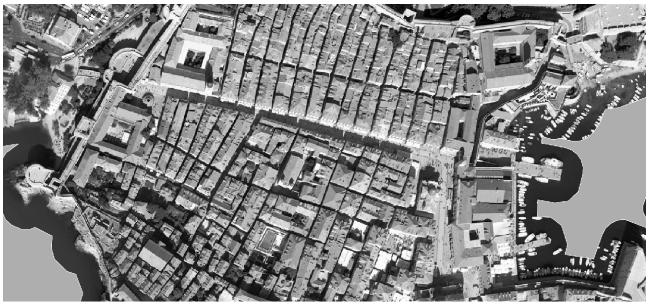

B



g

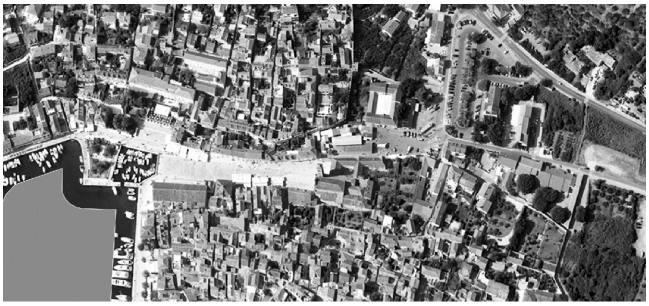

C



h



D



i



E



j

Zadatak 15 2 boda

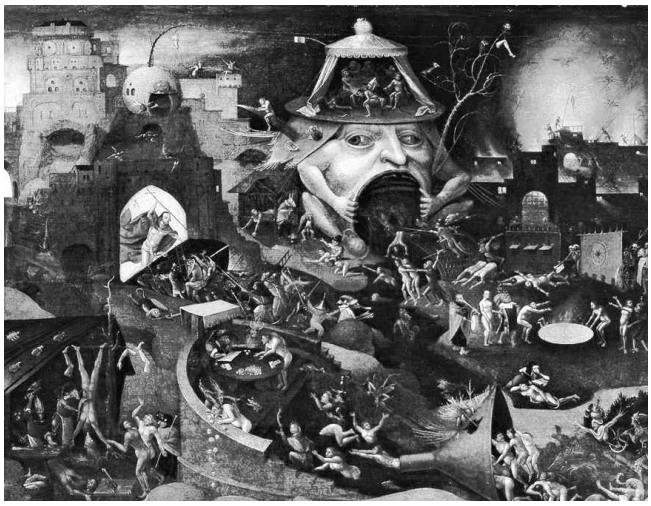

Ilustracija prikazuje alegorijsko djelo slikara koji je djelovao na prijelaza renesanse u manirizam. Slikareva 500. obljetnica smrti se ove godine obilježava diljem Nizozemske putem izložbi, urbanih događanja, te kulinarskih ponuda inspiriranih njegovim djelima, prepoznatljivim po fantastičnim prizorima pučkih praznovjerja, misterija i kršćanske etike o ispaštanju smrtnih grijeha. Između ostalih, utjecao je i na slikare nadrealizma. Njegovo ime je:

a) Jan van Eyck
b) Pieter Brueghel
c) Hieronymus Bosch
d) Rembrandt van Rijn

Slovo uz točan odgovor označite na listu za odgovore.

Zadatak 16 2 boda

Čileanski 48-godišnji arhitekt izbornik je ovogodišnjeg Venecijanskog arhitektonskog bijenala pod nazivom *Reporting from the Front* ili *Izvješća s bojišnice* s okvirnom temom suočavanja s današnjim socio-ekonomskim problemima. Njegovu poziciju sažimlje rečenica: “Najveći izazov je pozabaviti se bitnim nearhitektonskim temama: siromaštvom, zagađenjem, prometnim zagušenjem, segregacijom - i primijeniti naše [arhitektonsko] specifično znanje.“ Voditelj je arhitektonskog studija ELEMENTAL, te je zamijećen po socijalnoj stanogradnji u Latinskoj Americi. Dobitnik je Pritzkerove nagrade u 2016. godini, najvećeg priznanja u arhitekturi.
Njegovo ime je:

a) Mathias Klotz
b) Luis Barragan
c) Alejandro Aravena
d) Smiljan Radić

Slovo uz točan odgovor označite na listu za odgovore.

Zadatak 17 2 boda

Dramaturginja koja je osvojila nagradu *Susan Smith Blackburn* za 2015. godinu za dramu *3 Winters* ili *Tri zime*, čija je praizvedba održana u londonskom The National Theatreu, a postavljena je i na sceni Hrvatskog narodnog kazališta u Zagrebu u režiji Ivice Buljana, zove se:

a) Zrinka Cvitešić
b) Dubravka Ugrešić
c) Lada Kaštelan
d) Tena Štivičić

Slovo uz točan odgovor označite na listu za odgovore.

Zadatak 18 4 boda

U lipnju 2016. održan je referendum o napuštanju Velike Britanije Europske unije. Kao iznenađenje pa i šok, ne samo za građane Unije, nego i za brojne Britance, referendumom se većina od 51,9% glasača izjasnila za izlazak iz Unije. Kako se među javnosti i u medijima naziva taj referendum?
Odgovor upišite u za to predviđeno mjesto na listu za odgovore.

Zadatak 19 2 boda



U okviru ciklusa *Najveći kipari 20. stoljeća* Umjetnički paviljon u Zagrebu priprema ove godine izložbu pod nazivom *Portreti sadašnjosti* švicarskog kipara i slikara koji je većinu života proveo u Parizu družeći se s Simone de Beauvoir, Pablom Picassom i Jean-Paulom Sartrom. Njegovi radovi nalaze se u zbirkama najprestižnih svjetskih muzeja. Ilustracija pokazuje amblematski rad *Čovjek koji hoda* inspiriran kataklizmom II Svjetskog rata. Njegovo ime je:

a) Max Ernst
b) Alberto Giacometti
c) Henry Moore
d) Alexander Calder

Slovo uz točan odgovor označite na listu za odgovore.

Zadatak 20 2 boda

Izložba u Muzeju suvremene umjetnosti u Zagrebu pod nazivom *Interakcije*, koja je trajala od prosinca 2015. do veljače 2016. godine, predstavila je 20 godina rada jednog arhitektonskog ureda. Ured je projektirao neke od posebno istaknutih radova novije hrvatske arhitekture poput *Mosta hrvatskih branitelja* u Rijeci, *Hotela Lone* u Rovinju, *Splitske Rive*, te sportskog i javnog *centra Zamet* u Rijeci. Izložba je afirmirala kolektivnu kreativnost i interakcije svih sudionika u procesu nastanka arhitekture. Naziv ovog arhitektonskog ureda je:

a) NFO
b) Studio UP
c) 3LHD
d) Radionica arhitekture

Slovo uz točan odgovor označite na listu za odgovore.

Zadatak 21 4 boda

Slovima od **A** do **D** označena su imena književnika, a slovima od **e** do **h** nazivi njihovih poznatih romana. Povežite prve rečenice, odnosno dijelove prvih rečenica iz književnog djela, označene brojevima od **1** do **4** s nazivom djela i autorom djela, te ih u nizovima po tri upišite odgovore na listu za odgovore (broj 1-4, veliko slovo A-D, malo slovo e-h).

1 *Zovite me Ishmael.*
2 *... iako nije učinio nikakvo zlo, jednog jutra je bio uhapšen.*
3 *Sve su sretne obitelji nalik jedna drugoj; svaka nesretna obitelj nesretna je na svoj način.*
4 *Danas je mama umrla. Ili možda jučer, ne znam.*

A Lav Nikolajevič Tolstoj
B Albert Camus
C Herman Melville
D Franz Kafka

e Moby-Dick
f Ana Karenjina
g Proces
h Stranac

Zadatak 22 12 bodova

Fotografije prikazuju projekte arhitekata Alvara Aalta, Jeana Prouvéa, Gerrita Rietvelda i Toya Ita. Paralelno s radom u većem mjerilu, ovi arhitekti bavili su se i produkt-dizajnom. Povežite arhitektonske objekte označene slovima od **A** do **D** s dizajnerskim proizvodima koji su označeni brojevima **1** do **4** istog autora, te parove upišite na listu za odgovore.

A



B



C



D





1



2



3

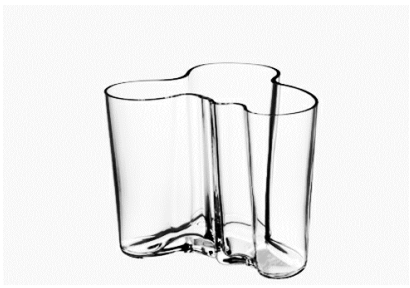

4

Zadatak 23 4 boda

U Zürichu se ove godine festivalima, performansima i izložbama obilježava 100 godina od nastanka avangardnog umjetničkog pokreta koji je imao snažan utjecaj na razvoj umjetnosti 20. stoljeća. Mjestom nastanka ovog pokreta smatra se *Cabaret Voltaire*, gdje su se u vrijeme Prvog svjetskog rata u neutralnoj Švicarskoj sastajali umjetnici i intelektualci iz različitih zemalja poput Tristana Tzare, Jeana Arpa, Andre Bretona, Maxa Ernsta i Marcela Duchampa. Putem manifesta, časopisa, brošura i raznih javnih nastupa pokret je afirmirao anarhističke metode i antiburžoaska stajališta, te razvio koncepcije poput automatizma i potpune spontanosti forme. Koji je naziv ovog pokreta?

Odgovor upišite u za to predviđeno mjesto na listu za odgovore.

Zadatak 24 4 boda

Festival klasične glazbe koji se u ljetnim mjesecima održava u crkvi Uznesenja Blažene Djevice Marije, na glavnom gradskom trgu ili unutar ruševina benediktinske opatije Sv. Petra, održava se već 40 godina u mjestu na prevlaci koja je nekad spajala danas razdvojene otoke. Festival promiče glazbu hrvatskih skladatelja i praizvedbe novih skladbi, a zbog iznimnog doprinosa nacionalnom stvaralaštvu, festivalu je 2011. godine dodijeljen status nacionalnog. Utemeljitelj i doživotni umjetnički ravnatelj festivala bio je Daniel Marušić. Kako se zove mjesto u kojem se održava ovaj festival?



Odgovor upišite u za to predviđeno mjesto na listu za odgovore.

Zadatak 25 8 bodova

Slovima od **A** do **D** označeni su naslovi filmova i imena režisera, od **e** do **h** nazivi gradova u kojima se radnja filmova odvija, a brojevima od **1** do **4** označene su scene iz filmova. Povežite naslov filma, grad i scenu, te nizove po tri upišite na listu za odgovore (veliko slovo A-D, malo slovo e-h, broj 1-4).

A *Treći čovjek*, Carol Reed
B *Annie Hall*, Woody Allen
C *Do posljednjeg daha*, Jean-Luc Godard
D *Cabaret*, Bob Fosse

e Berlin
f Pariz
g Beč
h New York


1


2


3


4

Zadatak 26 2 boda

Grupa uglednih talijanskih intelektualaca pokrenula je inicijativu kandidature bosanskohercegovačkog i hrvatskog književnika na Nobelovu nagradu za književnost. Uveo je koncept geopoetike, zbog progresivnih političkih stavova bio je i kažnjavan, bio je profesor na Sveučilištu u Zagrebu, Nouvelle Sorbonne u Parizu i La Sapienza u Rimu, a njegova knjiga «Mediteranski brevijar» prevedena je na 23 jezika. O kojem se književniku radi?

a) Predrag Matvejević
b) Miljenko Jergović
c) Nedjeljko Fabrio
d) Bekim Sejranović

Slovo uz točan odgovor označite na listu za odgovore.

Zadatak 27 4 boda

Palača Kvarner iz 19. stoljeća u Malom Lošinju prenamijenjena je u muzej prema projektu riječkih arhitekata Saše Randića i Idis Turata. Muzej je posvećen jednom izlošku, brončanoj skulpturi iz I. st. pr. Kr., nađenoj 1996. godine u podmorju lošinjskog akvatorija. Naziv ove skulpture proizašao je iz jedne od konvencionalnih poza u kojoj su antički Grci prikazivali sudionike antičkih svečanih igara - atlete nakon treninga. Koji je naziv ove skulpture?
Odgovor upišite u za to predviđeno mjesto na listu za odgovore.



Zadatak 28 4 boda

Standardni internacionalni format papira A definiran je standardom ISO 216 koji je baziran na njemačkom standardu DIN 47. Omjer širine i visine iznosi $1:\sqrt{2}$. Bazni format papira označen je sa A0 i njegova površina iznosi 1m2. Format A0 proporcionalno se dijeli u manje formate od A1 do A10. Koliko formata A4, na kojem rješavate ovaj ispit, stane u format A0?
Odgovor upišite u za to predviđeno mjesto na listu za odgovore.

Zadatak 29 12 bodova

Ilustracije prikazuju obiteljske kuće projektirane sredinom 20. stoljeća u Sjedinjenim američkim državama: *Case Study House 18* Craiga Ellwooda, *Eames House* Charlesa i Ray Eames, *Glass House* Philipa Johnsona i *Farnsworth House* Miesa van der Rohea. Slovima od **A** do **D** označeni su tlocrti, a brojevima od **1** do **4** fotografije interijera ove četiri kuće. Mjerila tlocrta nisu usklađena. Povežite tlocrte s pripadajućom fotografijom interijera i parove upišite na listu za odgovore.

A

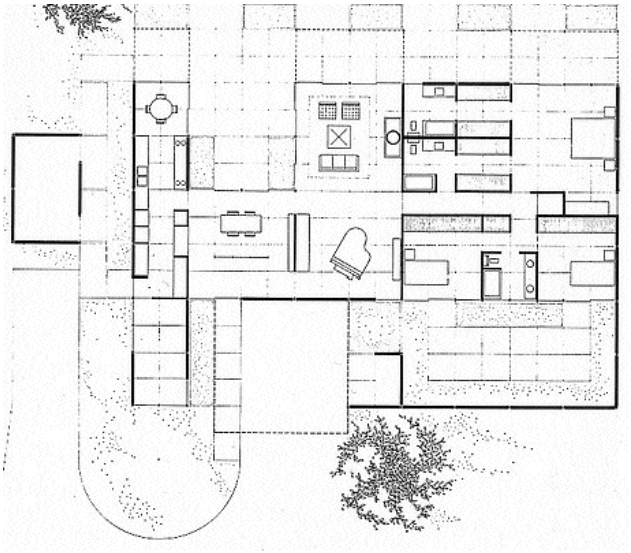

B

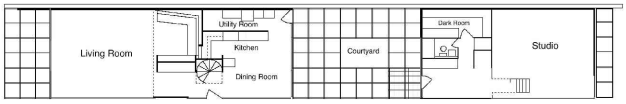

C

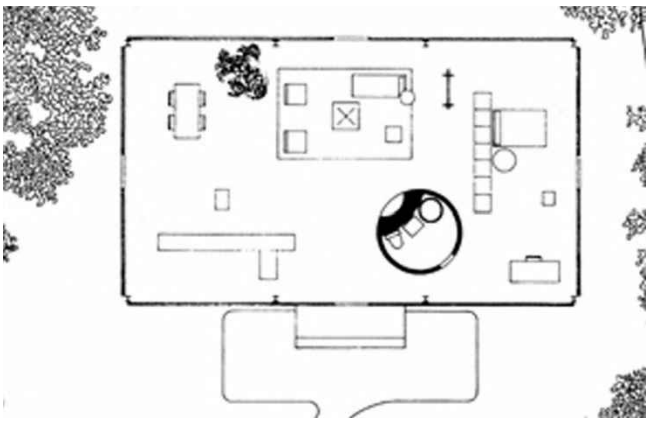

D

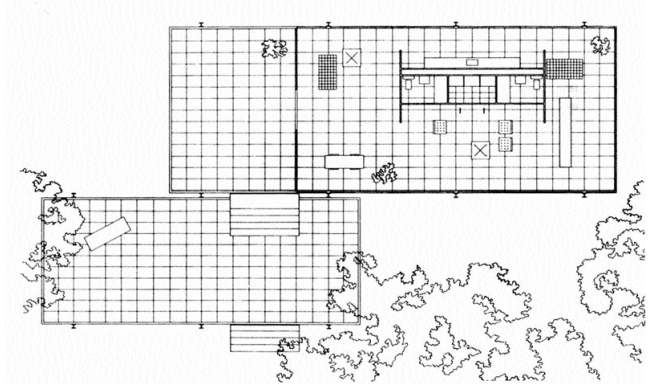

1

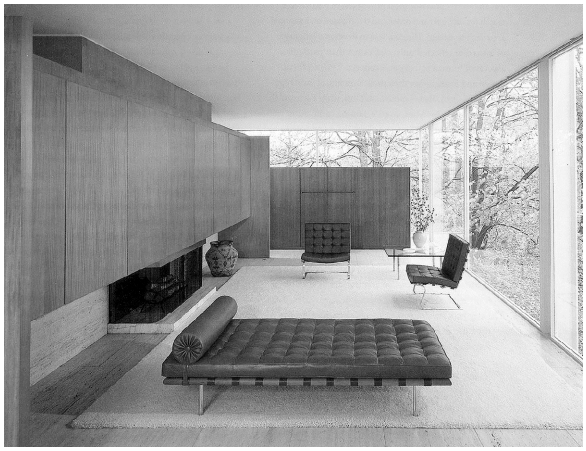

2

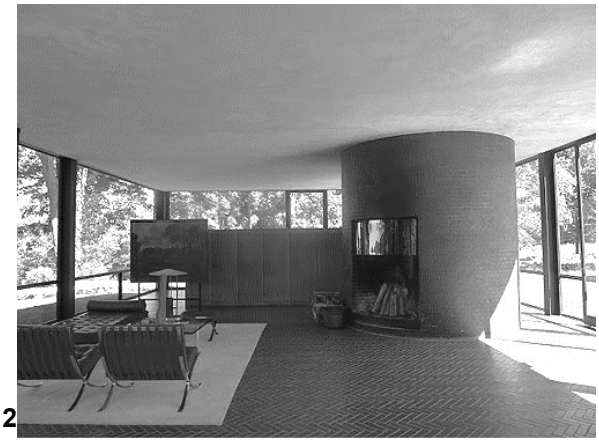

3



4



Zadatak 30 4 boda

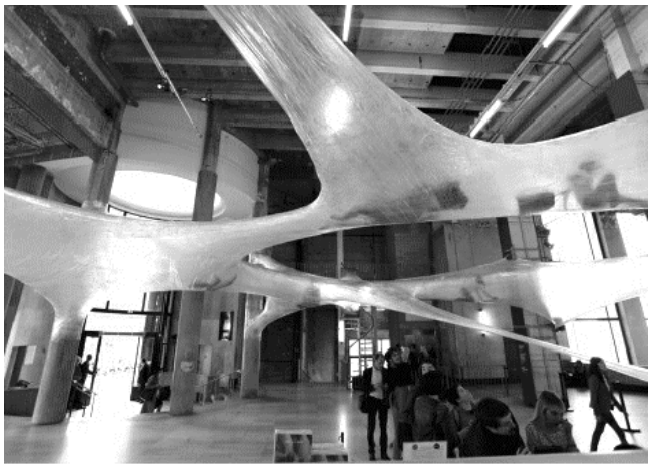

Prostorna *site specific* instalacija prikazana na slici rad je hrvatsko-austrijske dizajnerske grupe *Numen / ForUs*e, koja je bila postavljena širom svijeta u objektima različitih namjena kao što su galerije, tvornice, kazališta ili vanjskim prostorima poput parka ili trga. Instalacija je početkom ove godine bila postavljena i na otoku Mljetu u ruševinama Starog doma u mjestu Goveđari, u sklopu kandidature Dubrovnika za *Europsku prijestolnicu kulture 2020*. Instalacija nosi naziv prema materijalu od kojeg je izvedena. Koji je njezin naziv?

Odgovor upišite u za to predviđeno mjesto na listu za odgovore.

Zadatak 31 2 boda

Koji program Ujedinjenih naroda se bavi analizama i studijama ljudskog obitavanja, te razvija metode njegovog kontroliranog razvoja imajući u vidu zaštitu okoliša?

a) UNESCO
b) UNHCR
c) UN-Habitat
d) UNICEF

Slovo uz točan odgovor označite na listu za odgovore.

Zadatak 32 4 boda

Talijanski skladatelj i dirigent autor je glazbe za brojne filmove. Njegove skladbe su s vremenom stekle status klasika i općih mjesta pop-kulture. Svjetsku slavu stekao je još 1960-ih i 1970-ih radeći glazbu za takozvane špageti-vesterne koje režira Sergio Leone, a ostvaruje i suradnje s redateljima kao što su Roland Joffé i Brian De Palma. 2014. dodijeljen mu je *Zlatni globus* za životna postignuća, 2015. dobiva *Zlatni Globus*, a 2016. i nagradu *Oskar* za najbolju izvornu glazbu za film «Osmorica omraženih» Quentina Tarantina. Kako se zove ovaj autor?

Odgovor upišite u za to predviđeno mjesto na listu za odgovore.

Zadatak 33 2 boda

1945. godine u Njemačkoj su dizajnirane čizme s revolucioniranim đonom s zračnim jastukom, što ih je brzo učinilo popularnima, naročito među ženskom populacijom. Od 1. aprila 1960. ove robusne čizme s prepoznatljivim žutim prošivom se proizvode i u Velikoj Britaniji, te postaju kultni predmet alternativnih rock supkultura. Čizme su i danas vrlo popularne a brend, nazvan prema angliziranom imenu njihovog izvornog dizajnera, se zove:

a) Loeffe**r**
b) Dr. Martens
c) Lowa
d) Dr. Sholl's

Slovo uz točan odgovor označite na listu za odgovore.

Zadatak 34 6 bodova

Udruženje hrvatskih arhitekata ustanovilo je *Nagradu Drago Galić* 1983. godine za najuspješnije ostvarenje na području stambene arhitekture. Brojevima od **1** do **4** označene su ilustracije tri nagrađena projekta Njirić plus arhitekata, Ivana Galića te Petra Miškovića i Vanje Ristera. Na listu za odgovore označite broj one ilustracije koja ne pripada nagrađenim radovima, nego prikazuje klasik modernizma s početka 20. stoljeća.



1



2

3



4



Zadatak 35 2 boda

Grupa *Novi kvadrat* okupila je oko kultnog omladinskog lista *Polet* krajem 1970-ih godina niz mladih crtača koji usavršavaju strip kratke, jezgrovite forme i naracije. Danas su to redom cijenjeni strip-crtači, ilustratori, karikaturisti i umjetnici. Tko od navedenih autora ne pripada ovoj grupi?

a) Andrija Maurović
b) Krešimir Zimonić
c) Mirko Ilić
d) Igor Kordej
Slovo uz točan odgovor označite na listu za odgovore.

Zadatak 36 4 boda

Outlook festival i *Dimensions festival* elektronske glazbe koriste napuštene vojne utvrde i primjer su privremenog aktiviranja vojne infrastrukture za javnu namjenu. Festivali sa administrativnim sjedištem u *Društvenom centru Rojc* povezani su s urbanom kulturom i animiraju veliki broj volontera. Održavaju se u hrvatskom obalnom gradu čiji je urbani identitet bitno obilježen upravo vojnom poviješću. Koji je to grad? Odgovor upišite u za to predviđeno mjesto na listu za odgovore.

Zadatak 37 6 bodova

Koji od prikazanih glavnih gradova pokrajini Punjab i Haryana, Australije, Sjedinjenih američkih država i Brazila, nije osnovan kao novi grad projektiran u 20. stoljeću?

Slovo uz točan odgovor označite na listu za odgovore.

A Chandigarh

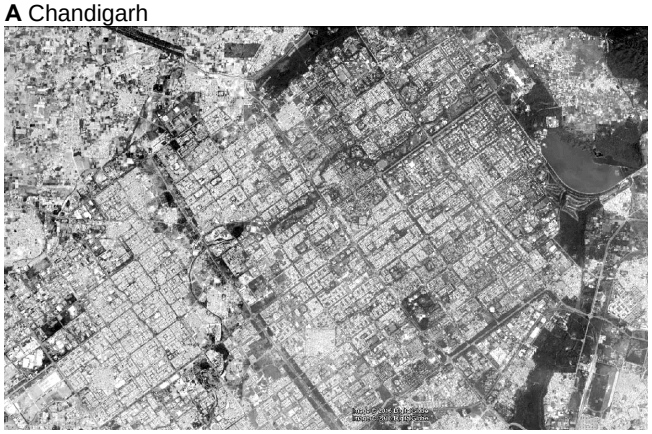

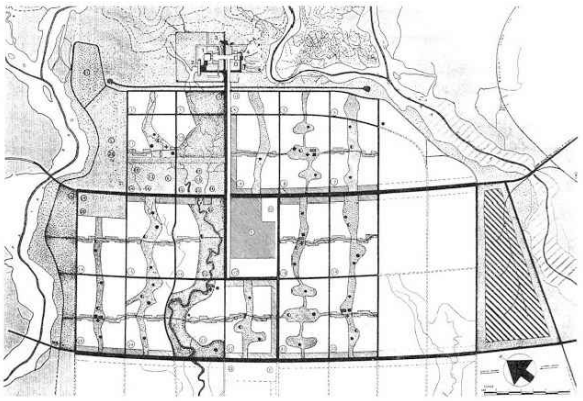

B Canberra



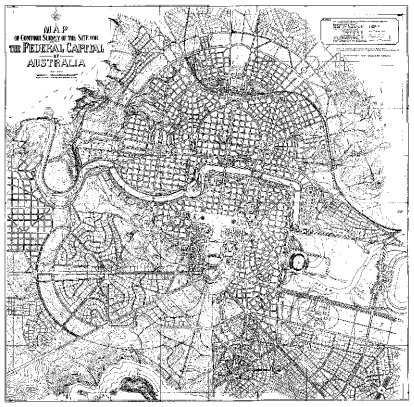

C Washington



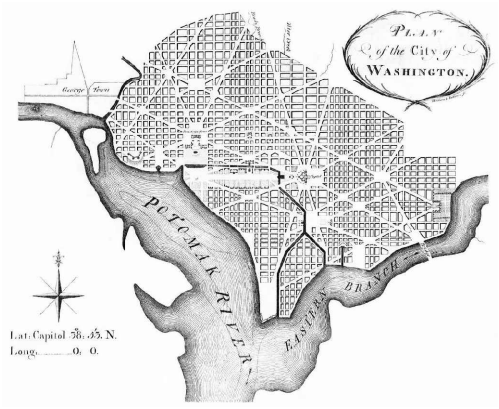

D Brazilija





Zadatak 38 8 bodova

Fotografije prikazuju projekte sportskih stadiona švicarskog arhitektonskog ureda Herzog & de Meuron sa sjedištem u Baselu. Ured danas ima poslovnice u Londonu, Barceloni, Münchenu, San Franciscu i Tokyju i zapošljava preko 300 ljudi. 2001. godine partneri-osnivači ureda, Jacques Herzog i Pierre de Meuron, dobili su nagradu Pritzker. Povežite nazive stadiona označene slovima od A do D s fotografijama koje su označene brojevima 1 do 4, te parove upišite na listu za odgovore.

A Nogometni stadion St. Jakob Park, Basel, 2002.

B Allinaz Arena, Munich, 2005.

C Nacionalni stadion, Peking, 2008.

D Matmut Atlantique stadion, Bordeaux, 2015.



1



2



3



4

Zadatak 39 4 boda

U kolovozu 2015. Preminuo je hrvatski skladatelj, književnik, prevoditelj, pjesnik i kantautor, autor i izvođač rodom iz Šibenika. Njegov album *Homo volans* iz 1973. bio je prvi dvostruki pop album na prostorima bivše Jugoslavije, a ujedno se ocjenjuje i kao jedan od prvih konceptualnih albuma u pop glazbi regije. Autor je brojnih hitova kao što su *Moderato kantabile*, *Ne daj se Ines*, *Pjesma o Gabi Novak*, *Ratni profiteri* i mnogih drugih koje je izvodio sam, ili komponirao i pisao za druge izvođače. Skladao je i za kazalište i film, te će, između ostaloga, biti zapamćen i po glazbi za filmove *Vlak u snijegu* Mate Relje, te *Gospoda Glembajevi* Antuna Vrdoljaka. Kako se zove ovaj umjetnik?

Odgovor upišite u za to predviđeno mjesto na listu za odgovore.

Zadatak 40 2 boda

Antropocen je:

a) učenje po kojem je čovjek osnovni smisao stvarnosti
b) proučavanje rasa i bioloških tipova čovjeka
c) patološki strah od ljudi
d) epoha geološke povijesti Zemlje obilježena ljudskim utjecajem

Slovo uz točan odgovor označite na listu za odgovore.

Zadatak 41 4 boda

Novi pokret u zapadnoj filozofiji na prijelazu 17. na 18. stoljeće, zasnovan na ideji razuma kao ishodišta svih spoznaja i vrijednosti, obilježio je razdoblje političkih promjena kao što su koncept nacionalne države i vlade kao najvišeg tijela upravljanja, osnovnih prava svih građana te smanjenje utjecaja crkvene dogme. Intelektualna elita Europe, kojoj su pripadali Voltaire, Jean-Jacques Rousseau, Francis Bacon, Rene Descartes, Immanuel Kant, Isaac Newton, u svojim razmišljanjima i djelovanjima proklamirali su individualizam, toleranciju i vjeru u znanost. U to vrijeme nastaje *Encyclopédie* u 35 svezaka, u kojoj su sabrana sva dotadašnja znanja u cilju poučavanja i odgoja. Kako se naziva to povijesno razdoblje?

Odgovor upišite u za to predviđeno mjesto na listu za odgovore.

Zadatak 42 2 boda

Ove godine je proglašena *Europska prijestolnica kulture* za 2020. godinu, za koju su u završnom krugu konkurirala četiri grada iz Hrvatske. Koji je od tih gradova izabran:

a) Pula
b) Rijeka
c) Dubrovnik
d) Osijek

Slovo uz točan odgovor označite na listu za odgovore.

Zadatak 43 4 boda



Ilustracije pokazuju *Vitra vatrogasnu postaju* u Weil am Rhein, *Željezničku stanicu Hoenheim-North* s parkingom u Strasbourgu, *Skijašku skakaonicu Bergisel* u Innsbrucku te *Istraživački centar Phæno* u Wolfsburgu. Projektirala ih je nedavno preminula svjetski poznata britanska arhitektica iračkog porijekla, prva žena dobitnice nagrade Pritzker. Navedite njezino ime.

Odgovor upišite u za to predviđeno mjesto na listu za odgovore.

Zadatak 44 2 boda

Cjelovita kurikularna reforma u Republici Hrvatskoj recentno je izazvala političke kontroverze i privukla znatan interes javnosti. Područje reforme je:

a) vojska
b) zdravstvo
c) pravosuđe
d) obrazovanje

Slovo uz točan odgovor označite na listu za odgovore

Zadatak 45 8 bodova

Fotografije prikazuju 4 primjera zgrada za kulturu realizirane od 1970-ih do danas. Prikazani primjeri su paradigmatski po svojoj arhitektonskoj koncepciji i bitno su doprinijeli identitetima gradova i institucija koje te zgrade udomljuju. Povežite ime institucije, projektanta i grada u kojem se zgrada nalazi označene slovima od A do D s fotografijama objekata označenim brojevima od 1 do 4, te parove upišite na listu za odgovore.

A Centar Georges Pompidou, Richard Rogers, Renzo Piano, Pariz, 1977.

B Nacionalna knjižnica, Dominique Perrault , Pariz, 1995.

C Tate Modern, London, Herzog & de Meuron, 2001.

D Nacionalna zgrada opere, Snøhetta, Oslo, 2008.



1



2

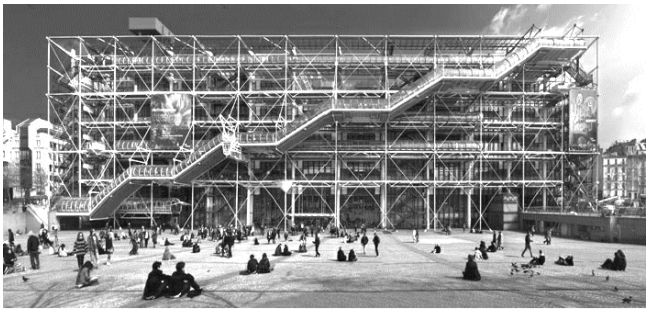

3



4

Zadatak 46 2 boda

Analogno ili računalom rađene animacije iz Japana, koje su često adaptacije japanskih stripova *Manga*, vizualno su prepoznatljive po plošnoj grafici, limitiranom broju pokreta i naglašenim crtama lica likova. Te animacije, koje u filmskoj formi često imaju složene zaplete i uglavnom su namijenjene odraslima, globalno su poznate pod nazivom:



a) Hoteru
b) Kenchiku
c) Anime
d) Shibuya

Slovo uz točan odgovor označite na listu za odgovore.

Zadatak 47 2 boda

Tuarezi, nomadsko pleme čije ime znači 'napušteni od boga', a zbog svoje ljubavi prema indigo boji njihove odjeće nazivaju ih još i *Plavi narod*, žive u:

a) Argentinskoj Patagoniji
b) Sibirskoj stepi
c) Meksičkom gorju
d) Afričkoj Sahari

Slovo uz točan odgovor označite na listu za odgovore.

Zadatak 48 2 boda

Najstariji građevinski prefabrikat je opeka koja se i danas intenzivno koristi. Zaokružite godinu koja približno označava period u kojem, prema današnjim saznanjima, prvi puta počinje proizvodnja i upotreba opeke:

a) 20.000 pr. Kr.
b) 7.500 pr. Kr.
c) 1.500 pr. Kr.
d) 500 pr. Kr.

Slovo uz točan odgovor označite na listu za odgovore.

Zadatak 49 2 boda

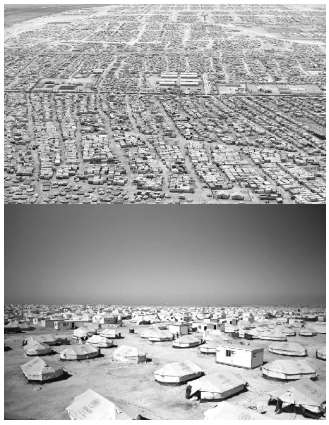

Izbjeglički kamp *Zaatari* otvoren 2012. godine i danas broji oko 80.000 ljudi zbog čega je prvi kamp upisan u *Open Street Map* bazu. Nalazi se u kraljevini s 7 milijuna stanovnika koja je primila preko 650.000 izbjeglica iz Sirije, s kojom ujedno i graniči. Koja je to država?

a) Grčka
b) Jordan
c) Izrael
d) Saudijska Arabija

Slovo uz točan odgovor označite na listu za odgovore.

Zadatak 50 2 boda

Koje je godine objavljen distopijski roman 1984. Georgea Orwella koji prikazuje totalitarno društvo, te uvodi pojam «Velikog brata», utjelovljenja kulta ličnosti i totalne društvene kontrole:

a) 1932.
b) 1949.
c) 1984.
d) 1997.

Slovo uz točan odgovor označite na listu za odgovore.

Zadatak 51 2 boda

Koji od navedenih web portala nije prvenstveno namijenjen praćenju arhitekture, dizajna i srodnih tema?

a) vizkultura.hr
b) pogledaj.to
c) index.hr
d) superprostor.com

Slovo uz točan odgovor označite na listu za odgovore.